



Sivusektorit

Viestintä sivusektorina, täyspäiväinen tiedottaja

- Ei tavoitella samanlaista yhteisöllisyyttä jäsenistön piiriin viestinnän avulla kuin KY:llä tällä hetkellä
- Yhteydet ja mahdollinen opiskelijoiden aktivointi alayhdistysten kautta
- Viestintä ohuempi resurssi kuin KY:llä tällä hetkellä
- Tarvitaan kokopäiväinen tiedottaja
- Painopiste edunvalvonnallisessa tiedottamisessa

15.6.2010

HELSINGIN KAUPPAKORKEAKOULUN YLIOPPILASKUNTA
THE STUDENT UNION OF THE HELSINKI SCHOOL OF ECONOMICS



Yhdistetään ylioppilaskunnan toimintakentän alle

Harrastekerhot mahdollisuuksien mukaan kaikille ylioppilaskunnan jäsenille avoinna (kannustetaan tähän)

- Ei rajoiteta yhdistyksen avaamista, koska tavoitteena kaikkien alojen opiskelijat toimimaan yhdessä
- Ulkkari- ja tutkariedunvalvonta
- Edunvalvontasektorit (kansainvälinen, kansallinen, yliopiston sisällä suurimmat raamit)

15.6.2010

HELSINGIN KAUPPAKORKEAKOULUN YLIOPPILASKUNTA
THE STUDENT UNION OF THE HELSINKI SCHOOL OF ECONOMICS



Ei uuteen ylioppilaskuntaan

- Koulutusalaan liittyvä kulttuuritoiminta
- Stipendit, apurahat yms. (resurssikysymys)
- KY:n identiteettiin kuuluvat toimijat (KYL, KYN, Boston, KUJ, NESU tmv.)
- Lähtökohtaisesti ylioppilaskunnan tehtäviin ei kuulu sosiaalinen asuttaminen
 - o Mikäli tähän mennään, erillinen säätiö asunnoille, jonka kautta niiden hallinnointi
 - o Mahdollista tässä tehdä vielä jonojen suhteen ratkaisuja (tietyt kohteet vain tietyn alan opiskelijoille)

15.6.2010

HELSINGIN KAUPPAKORKEAKOULUN YLIOPPILASKUNTA
THE STUDENT UNION OF THE HELSINKI SCHOOL OF ECONOMICS

KY



Miten saadaan vahva innovaatio-oyo-yokunta?

- Aidon yhteistyön kautta, yhteistoiminnan avulla tehtävät uudet avaukset ja merkittävät teot
- Vahva edunvalvoja

15.6.2010

HELSINGIN KAUPPAKORKEAKOULUN YLIOPPILASKUNTA
THE STUDENT UNION OF THE HELSINKI SCHOOL OF ECONOMICS

KY



Kampuksesta

Kampusratkaisun vaikutukset?

Arvioidaan vasta kun lopulliset päätökset
kampuksen sijainnista tehty

15.6.2010

HELSINGIN KAUPPAKORKEAKOULUN YLIOPPILASKUNTA
THE STUDENT UNION OF THE HELSINKI SCHOOL OF ECONOMICS

KY

Aalto-yliopiston ylioppilaskunta

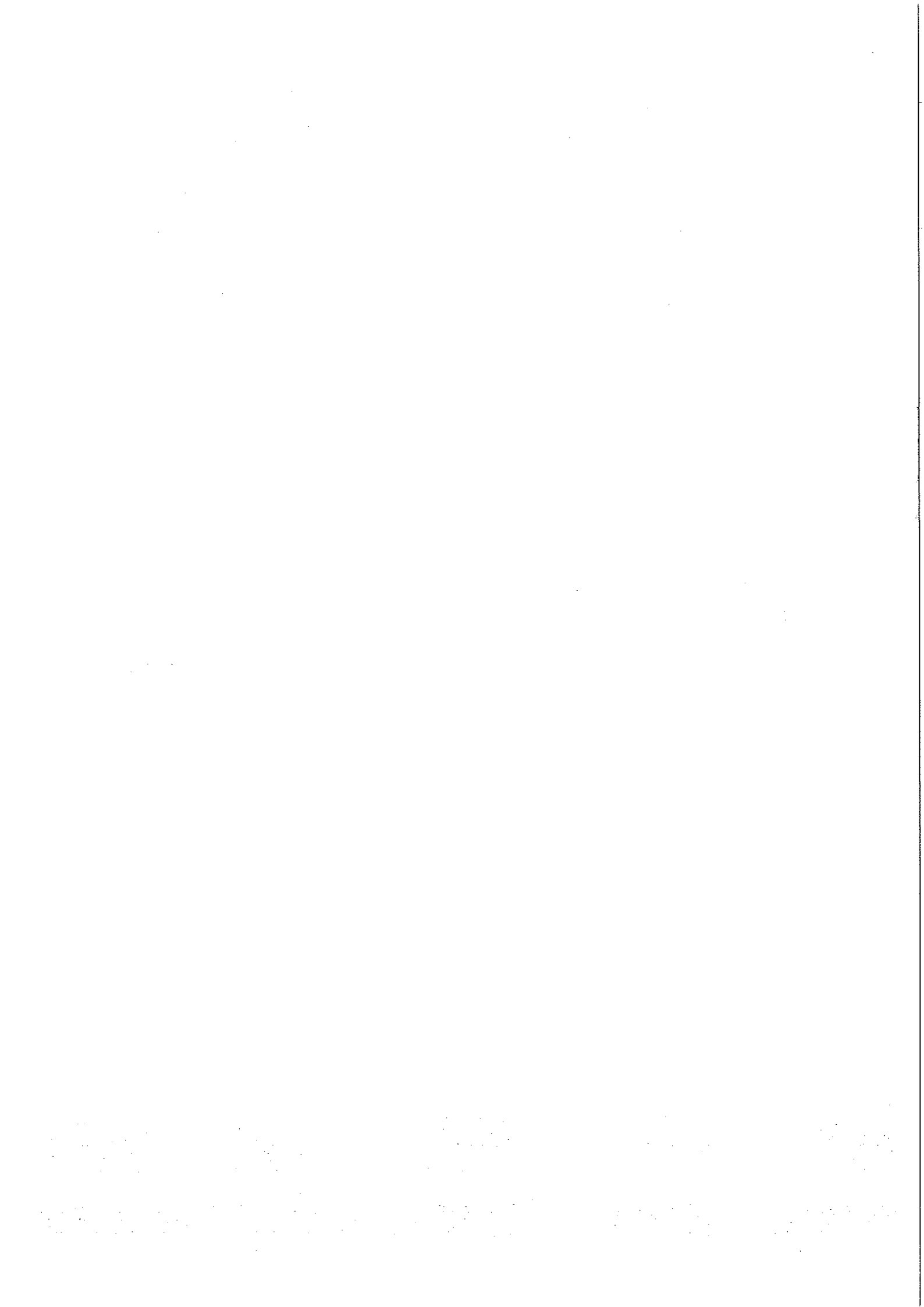

Jäseniä 17000

KULUT	per henkilö				yhteensä
	lkm	kk	kk sis sos	v	
Palkat	1	2 900,00 €		44 213,40 €	44 213,40 €
Pääsihteeri	1	3 500,00 €	3 509,00 €	53 361,00 €	53 361,00 €
talousjohtaja/pääliikittä	1	2 500,00 €	4 235,00 €	38 115,00 €	38 115,00 €
talouslihteen	8	2 500,00 €	3 025,00 €	38 115,00 €	304 920,00 €
Sihteerit	3	2 500,00 €	3 025,00 €	38 115,00 €	114 345,00 €
lehden toimitus	6		800,00 €	9 600,00 €	57 600,00 €
hallitus jäsen	1		1 500,00 €	18 000,00 €	18 000,00 €
hallitus pj					
					630 554,40 €

Vuokra	100 000,00 €
Toimisto- ja hallinto	150 000,00 €
Toimintakulut	250 000,00 €
järjestötuki	150 000,00 €
kulut yhteensä	1 280 554,40 €

TUOTOIT	
Jäsenmaksu	850 000,00 €
yritystulot	100 000,00 €
	950 000,00 €
KULUJÄÄMÄ	330 554,40 €

Omaisuu den tuotto 3 %

Jäsenmaksu-skenaariot

yo-kunta	YTHS	yht	jäsenmaksukertymä	pääomatavarve
40	35,00 €	75,00 €	680 000,00 €	20 018 480,00 €
50	35,00 €	85,00 €	850 000,00 €	14 351 813,33 €
60	35,00 €	95,00 €	1 020 000,00 €	8 685 146,67 €
70	35,00 €	105,00 €	1 190 000,00 €	3 018 480,00 €
80	35,00 €	115,00 €	1 360 000,00 €	-2 648 186,67 €

KY:n osuus pääomasta
 KY 34 / TKY 66 KY 50 / TKY 50
 6 806 283,20 € 10 009 240,00 €
 4 879 616,53 € 7 175 906,67 €
 2 952 949,87 € 4 342 573,33 €
 1 026 283,20 € 1 509 240,00 €
 -900 383,47 € -1 324 093,33 €

	jäseniä	Jäsen suhde	Maksu osuus
TKY	11000	66 %	9 939 759,04 €
KY	3900	23 %	5 060 240,96 €
TOKYO	1700	10 %	(KY maksaa TOKYOn osuuden)
	16600		

TKY	11000	66 %	10 689 759,04 €
KY	3900	23 %	4 274 096,39 €
TOKYO	1700	10 % jaettu puulliksi	

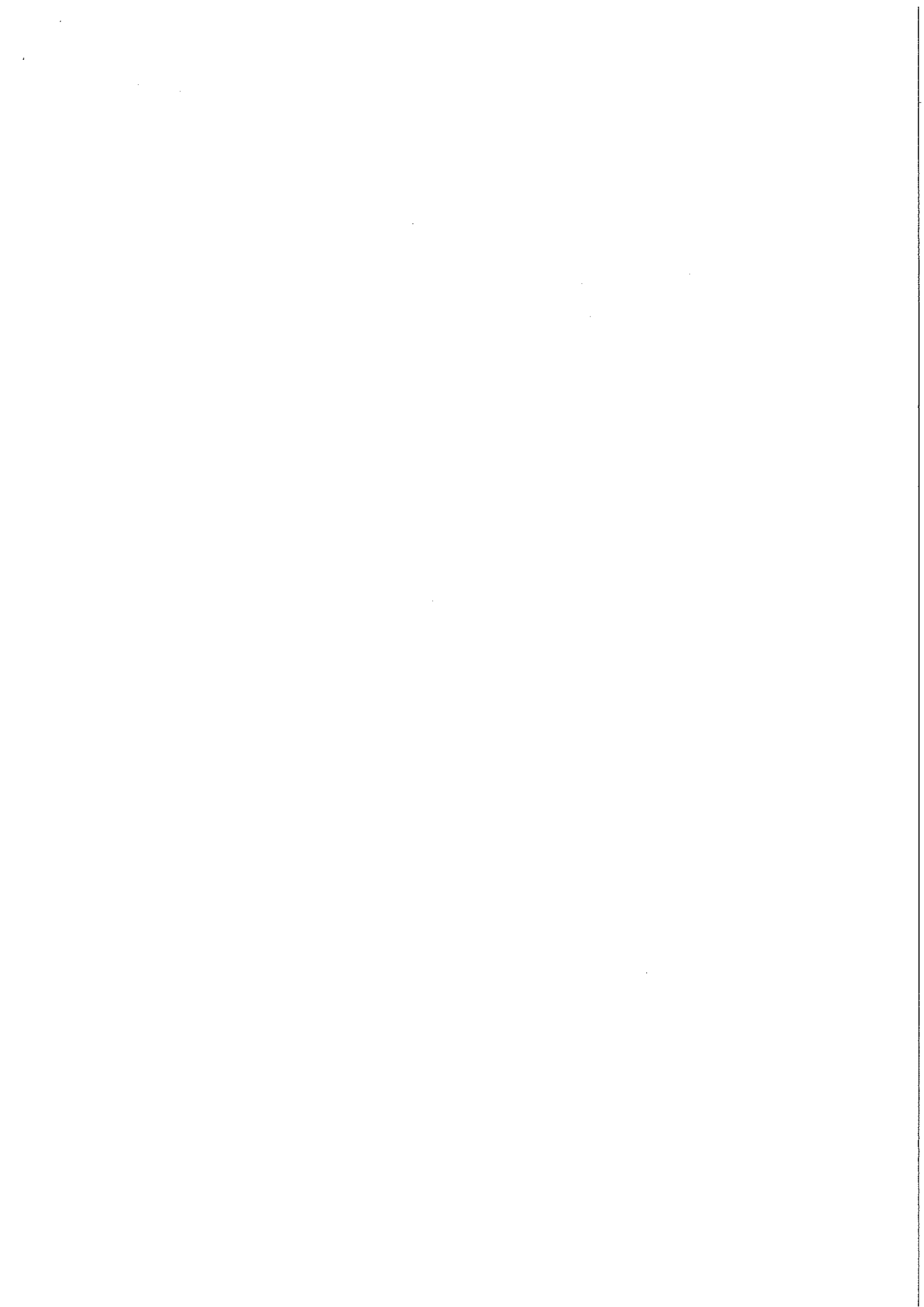

om



Innovaatioyliopiston ylioppilaskunta: Organisaatio ja budjetti

Henri Heikura
Katariina Kyckling
Kimmo Kääriä
Juuso Leivonen
15.6.2010

HELSINGIN KAUPPAKORKEAKOULUN YLIOPPILASKUNTA
THE STUDENT UNION OF THE HELSINKI SCHOOL OF ECONOMICS



2

Organisaatio

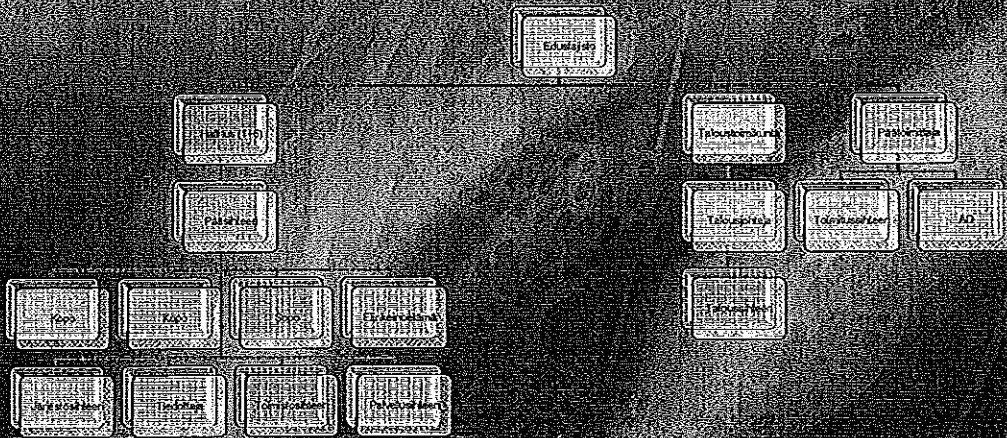

15.6.2010

HELSINGIN KAUPPAKORKEAKOULUN YLIOPPILASKUNTA
THE STUDENT UNION OF THE HELSINKI SCHOOL OF ECONOMICS





Palkat (sis. Sosiaalikulut)

Yhteensä 637 000 (14 työntekijää + hallitus)

- Pääsihteeri: $3800 \cdot 12,6 = n\ 50\ 000$
- Talousjohtaja/päällikkö: $4800 \cdot 12,6 = n\ 60\ 000$
- Sihteerit 8 kpl: $n\ 300\ 000$
 - * $3000e \rightarrow 37800 \cdot 8$
- Päätöimittaja, AD ja toimitussihteeri: $113\ 000$
 - * $3000e \rightarrow 37800 \cdot 3$
- Taloussihteeri: 38000
 - n $3000 \cdot 12,6$
- Hallituspalkkiot: $n\ 76\ 000$
 - $800 \cdot 6 + 1500 = 6\ 300 \cdot 12$

15.6.2010

HELSINGIN KAUPPAKORKEAKOULUN YLIOPIPILASKUNTA
THE STUDENT UNION OF THE HELSINKI SCHOOL OF ECONOMICS

KY



Kulut

- Palkat = 637 000
- Vuokrat = 100 000 (KY:llä 130 000)
- Toimisto- ja hallintokulut = 150 000 (vrt SYL)
- Toimintakulut (kopo, sopo, järjestö, tiedotus, edari, edustukset, HUBATYOK-lehti) = n 250 000
- Järjestötuki = 150 000
- **YHTEENSÄ 1,3 milj**

15.6.2010

HELSINGIN KAUPPAKORKEAKOULUN YLIOPIPILASKUNTA
THE STUDENT UNION OF THE HELSINKI SCHOOL OF ECONOMICS

KY