



Rahoitus

Kulut 1 300 000

- Jäsenmaksutuotot 850 000
 - 50e (pl. YTHS)*17000= 850 000
- Erotus 450 000
 - 3 % omaisuuden tuotolla vaaditaan n 15 milj.
 - KY:n osuus 5-8 milj.

15.6.2010

HELSINGIN KAUPPAKORKEAKOULUN YLIOPPILASKUNTA
THE STUDENT UNION OF THE HELSINKI SCHOOL OF ECONOMICS

KY



Organisaation pystyttäminen

Syksyllä 2009 tai siirtymäajan puitteissa (lakimuutoksen jälkeen) järjestetään 17 000 jäsenen jäsenkokous, ellei saada lakimuutokseen aiheesta kirjausta

- Jäsenkokouksessa
 - Hyväksytään perussäännöt
 - Hyväksytään vaaliohjesääntö
 - Valmisteltava nykyisten yo-kuntien voimin

15.6.2010

HELSINGIN KAUPPAKORKEAKOULUN YLIOPPILASKUNTA
THE STUDENT UNION OF THE HELSINKI SCHOOL OF ECONOMICS

KY



Organisaation pystyttäminen

Ylioppilaskunnan edustajistovaalit

- Nykyisten edustajistovaalien prosesseja hyväksikäyttäen
- Edustajisto
 - Hyväksyy edustajiston ja hallituksen työjärjestykset
 - valitsee hallituksen + muita mahdollisia toimitielimiä ja –henkilöitä (esim TT ja pääsihteeri)
- Hallitus valmistelee budjetin ja toimintasuunnitelman

15.6.2010

HELSINGIN KAUPPAKORKEAKOULUN YLIOPPILASKUNTA
THE STUDENT UNION OF THE HELSINKI SCHOOL OF ECONOMICS

KY



Toiminnan aloittaminen

- Toimitilat
- Henkilöstön palkkaus
- Käytäntöjen ja ohjesääntöjen kirjaaminen

15.6.2010

HELSINGIN KAUPPAKORKEAKOULUN YLIOPPILASKUNTA
THE STUDENT UNION OF THE HELSINKI SCHOOL OF ECONOMICS

KY

m



Talousarvio

Jäseniä 17000

KULUT	per henkilö				yhteensä
	ikm	kk	kk sis sos	v	
Palkat					
Pääsihteeri	1	3 100,00 €	3 751,00 €	47 262,60 €	47 262,60 €
talousjohtaja/pääliikettä	1	4 000,00 €	4 840,00 €	60 984,00 €	60 984,00 €
taloussihteeri	1	2 500,00 €	3 025,00 €	38 115,00 €	38 115,00 €
Sihteeri	8	2 500,00 €	3 025,00 €	38 115,00 €	304 920,00 €
lehden toimitus	3	2 500,00 €	3 025,00 €	38 115,00 €	114 345,00 €
hallitus jäsen	6		800,00 €	9 600,00 €	57 600,00 €
hallitus pj	1		1 500,00 €	18 000,00 €	18 000,00 €

641 226,60 €

Vuokra	100 000,00 €
Toimisto- ja hallinto	150 000,00 €
Toimintakulut	250 000,00 €
Järjestötuki	150 000,00 €

kulut yhteensä 1 291 226,60 €

TUOTOT

Jäsenmaksu	50,00 €
850 000,00 €	

KULUJAAMA 441 226,60 €

16.6.2010

HELSINGIN KAUPPAKORKEAKOULUN YLIOPPILASKUNTA
THE STUDENT UNION OF THE HELSINKI SCHOOL OF ECONOMICS

KY



Jäsenmaksuskenaariot

Jäsenmaksu-skenaariot

yo-kunta	YTHS			jäsenmaksukertymä	pääomatarve	KY:n osuus pääomasta		
	YTHS	yht				KY 34 / TKY 66	KY 50 / TKY 50	
40	35,00 €	75,00 €		680 000,00 €	20 374 220,00 €	6 927 234,80 €	10 187 110,00 €	
50	35,00 €	85,00 €		850 000,00 €	14 707 553,33 €	5 000 568,13 €	7 353 776,67 €	
60	35,00 €	95,00 €		1 020 000,00 €	9 040 886,67 €	3 073 901,47 €	4 520 443,33 €	
70	35,00 €	105,00 €		1 190 000,00 €	3 374 220,00 €	1 147 234,80 €	1 687 110,00 €	
80	35,00 €	115,00 €		1 360 000,00 €	-2 292 446,67 €	-779 431,87 €	-1 146 223,33 €	

15.6.2010

HELSINGIN KAUPPAKORKEAKOULUN YLIOPPILASKUNTA
THE STUDENT UNION OF THE HELSINKI SCHOOL OF ECONOMICS

KY



Muuta

ALKUINVESTOINTI? (vit esim OSS toimisto)

- Kalusteet
 - Koneet
 - Toimistotarvikkeet
 - yms
- Mitä tehdään KY toiminnalle, että saadaan alkupääoma lohkaistua

15.6.2010

HELSINGIN KAUPPAKORKEAKOULUN YLIOPIPPILASKUNTA
THE STUDENT UNION OF THE HELSINKI SCHOOL OF ECONOMICS

KY

KY-yhdistyksen organisaatio

Jäsenet

Luottamusmiehet

Työntekijät

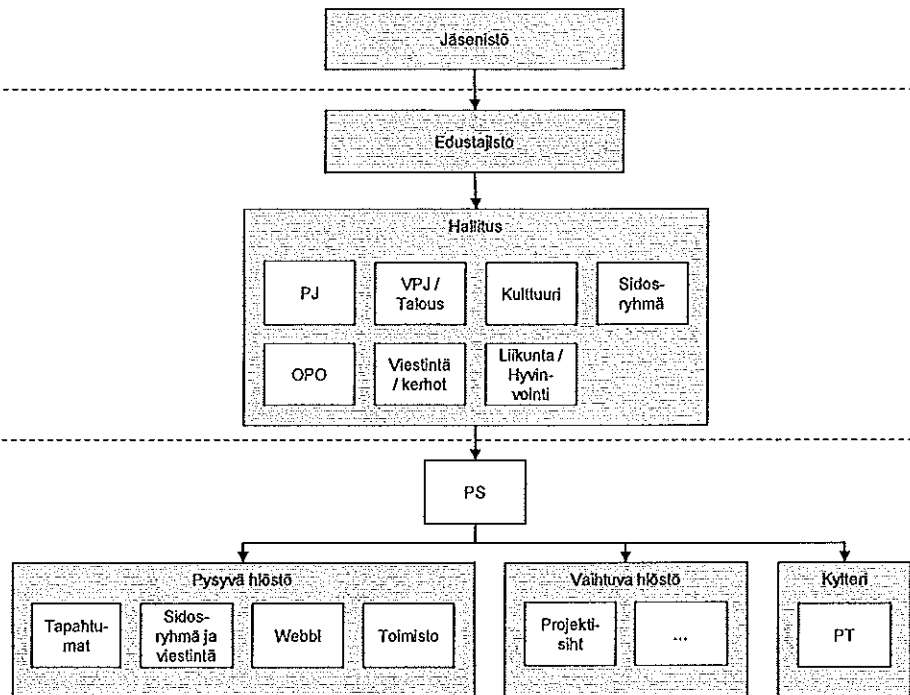

KY:n säätiön organisaatio

Työntekijät

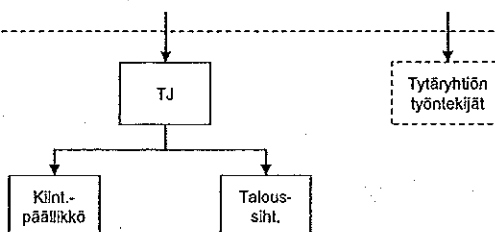

Aikataulu 2008

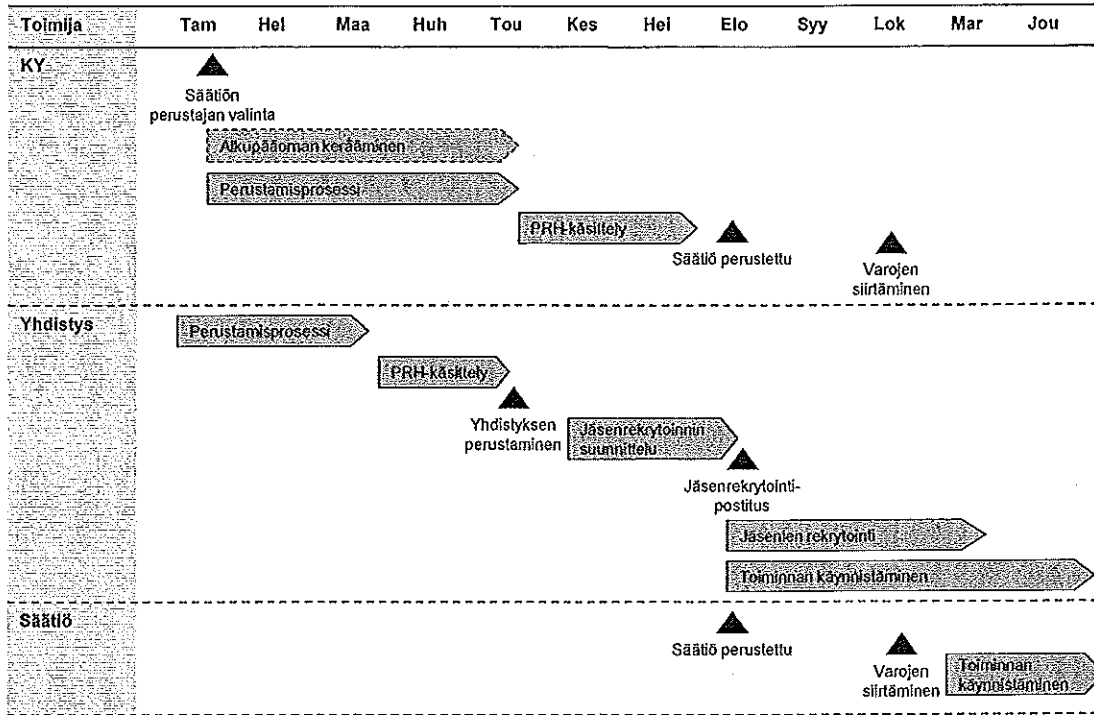

m



KY:n organisaatio ja budjetti

Kasper Stenbäck, Elina Seppä, Lasse Männistö, Jenni Laakso, Iivo Paukkeri
15.6.2010

HELSINGIN KAUPPAKORKEAKOULUN YLIOPPILASKUNTA
THE STUDENT UNION OF THE HELSINKI SCHOOL OF ECONOMICS

KY

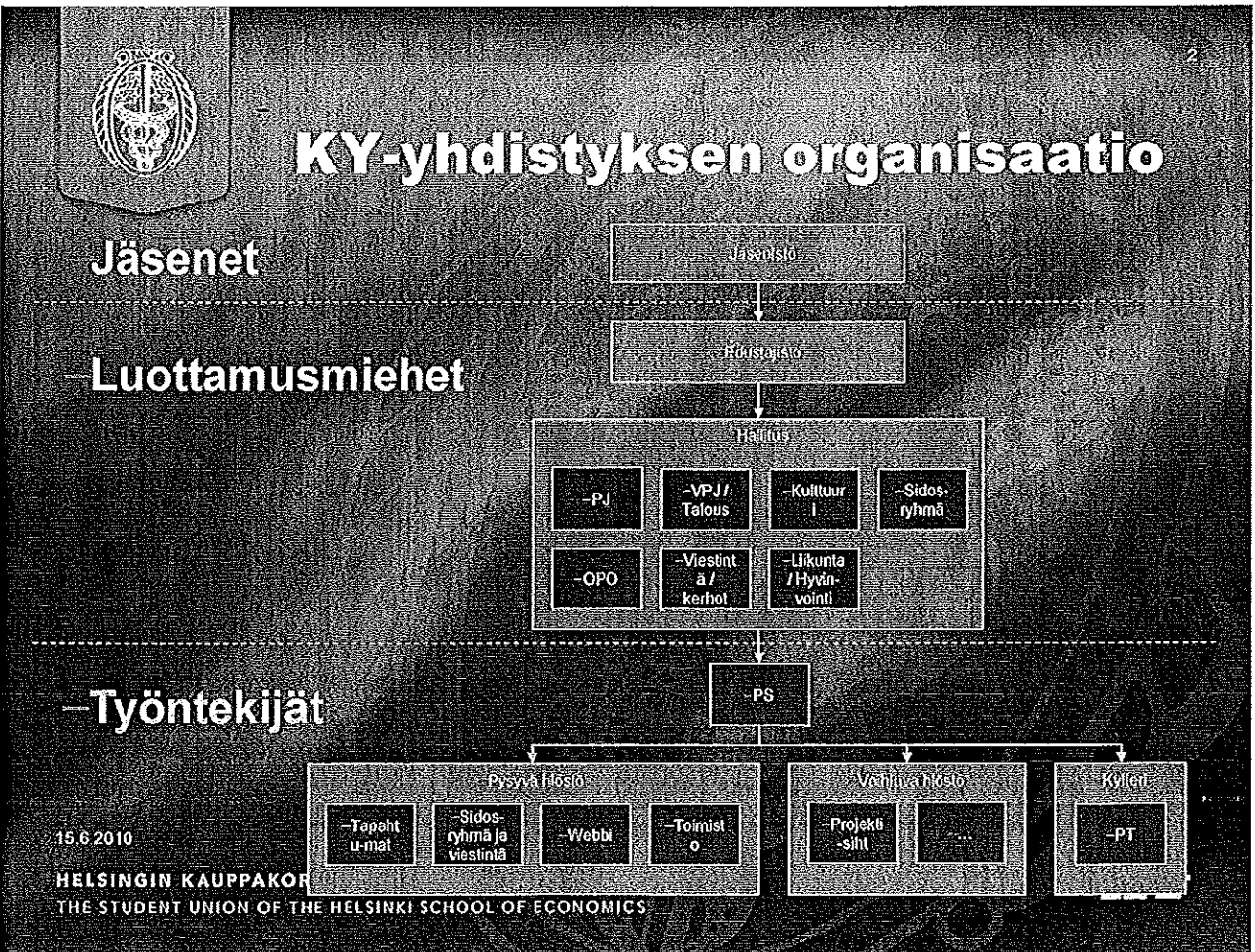

KY-yhdistyksen organisaatio

Jäsenet

Luottamusmiehet

Työntekijät

15.6.2010

HELSINGIN KAUPPAKORKEAKOULUN YLIOPPILASKUNTA
THE STUDENT UNION OF THE HELSINKI SCHOOL OF ECONOMICS